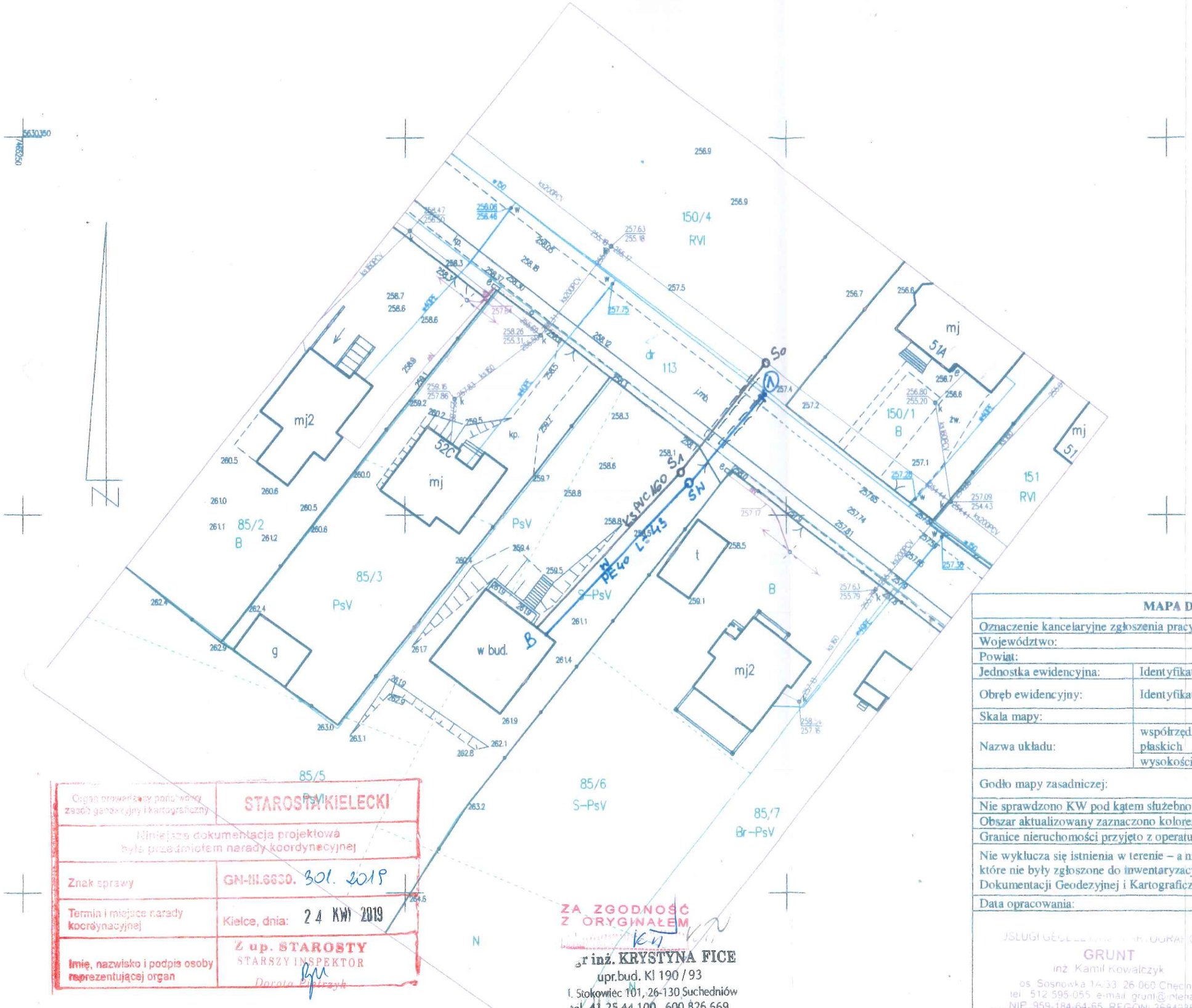

Organ prowadzący państwowy zasób geodezyjny i kartograficzny	STAROSTA KIELECKI
Niniejsza dokumentacja projektowa była przedmiotem narady koordynacyjnej	
Znak sprawy	GN-III.6630. 301. 2019
Termin i miejsce narady koordynacyjnej	Kielce, dnia: 24 KWI 2019
Imię, nazwisko i podpis osoby reprezentującej organ	Z up. STAROSTY STARSZY INSPEKTOR Dorota Pietrzyk

ZA ZGODNOŚĆ Z ORYGINAŁEM

mgr inż. KRYSTYNA FICE
upr.bud. Kl 190 / 93
l. Stokowiec 101, 26-130 Suchedniów
tel. 41 25 44 100, 600 826 669

Starostwo Powiatowe w Kielcach
ul. Wrzosowa 44
25-211 Kielce

Organ prowadzący państwowy zasób geodezyjny i kartograficzny	STAROSTA KIELECKI
Nr wykazu ewidencyjny materiału zasobu - operatu technicznego	P.2604. 2019. 2267
Data wpisania operatu technicznego do ewidencji materiałów zasobu	09 04 2019
Imię, nazwisko i podpis osoby reprezentującej organ	

PRZYŁĄCZA WOD-KAN
do budynku mieszkalnego
Bolechowice, Gmina Sitkówka-Nowiny
Działka nr85/5
Inwestor : Rafał Kuś

PROJEKT ZAGOSPODAROWANIA

OPRACOWAŁ : mgr inż. KRYSTYNA FICE KL190/93	1 : 500
	Podpis

MAPA DO CELÓW PROJEKTOWYCH

Oznaczenie kancelaryjne zgłoszenia pracy geodezyjnej:		GN-III.6640.926.2019
Województwo:		świętokrzyskie
Powiat:		kielecki
Jednostka ewidencyjna:	Identyfikator i nazwa	260417_2 Sitkówka-Nowiny
Obręb ewidencyjny:	Identyfikator i nazwa	0006 Bolechowice dz. 85/5
Skala mapy:		1:500
Nazwa układu:	współrzędnych prostokątnych płaskich	2000/7
	wysokości	Kronsztadt 86
Godło mapy zasadniczej:		7.142.16.24.3.2 (zakres: C, D, E – 2, 3, 4) 7.142.16.24.3.4 (zakres: A – 2, 3)
Nie sprawdzono KW pod kątem służebności gruntowej		
Obszar aktualizowany zaznaczono kolorem czerwonym		
Granice nieruchomości przyjęto z operatu ewidencji gruntów		
Nie wyklucza się istnienia w terenie – a nie wykazanych na niniejszej mapie – urządzeń podziemnych, które nie były zgłoszone do inwentaryzacji lub o których brak jest informacji w Powiatowym Ośrodku Dokumentacji Geodezyjnej i Kartograficznej w Kielcach.		
Data opracowania:		19.02.2019 r.

USŁUGI GEODEZYJNE I KARTOGRAFICZNE GRUNT inż. Kamil Kowalczyk os. Sosnowka 1A/33 26-060 Chęciny tel. 512-595-055 e-mail: grunt@interia.pl NIP 959-184-64-65 REGON 368403656	GEODETA UPRAWNIONY inż. Kamil Kowalczyk Nr upr. zaw. 22089 tel. 512-595-055
Nazwa wykonawcy	Imię i Nazwisko, nr uprawnień, i podpis geodety uprawnionego który sporządził mapę

39